

振興三倍券 Q&A

Q1：【振興三倍券】能不能買彩券？

A1：考量協助弱勢團體具有公益性，可購買公益彩券。

Q2：【振興三倍券】購買彩券能否找零？

A2：政府規定【振興三倍券】不得找零，但經銷商可視實際銷售狀況自行決定。

Q3：使用【振興三倍券】要支付營業稅、個人所得稅嗎？

A3：因店家收取【振興三倍券】屬營業收入，依法應課徵營業稅。

- 「電腦型彩券經銷商」：營業稅之計算為發行機構每季提供給國稅局之佣金資料計算營業所得，並不會由帳戶入帳金額計算營業稅。
- 「立即型彩券經銷商」：執行業務所得為發行機構每年提供給國稅局之銷售證明資料計算執行業務所得。

Q4：電腦型彩券經銷商如何兌領？

A4：經銷商填妥【振興三倍券】背面相關資訊後，持【振興三倍券】至金融機構兌領，當日即可將兌付金額存入帳戶，無論兌付張數與金額多寡，均不需支付任何手續費。

【振興三倍券】背面需據實載明兌領人名稱、銷售日期、統一編號或類統一編號、負責人或受委託代表人姓名及其存(匯)入金融機構帳號。如統一發票章已載有統一編號，兌領人名稱及負責人，可不用重複書寫。

銷售日期：109年7月15日		※請兌領人提示身分證明文件，以備核驗	
<input checked="" type="checkbox"/> 填寫兌領人資料 (或) <input type="checkbox"/> 蓋統一發票專用章		代收行庫	臺灣銀行
1. 兌領營業人名稱： 霸氣豬排蛋吐司風味紅茶股份有限公司			
2. 營利事業統一編號： 87878787			
3. 負責人姓名： 曹霸氣			
<small>(本欄如蓋統一發票專用章，須涵蓋左側三項資料)</small>			
限存、(匯)入兌領營業人為戶名之帳號：003002123456			

Q5：立即型彩券經銷商如何兌領（無統一編號及商業登記）？

A5：

- 共用銷售處所之立即型彩券經銷商：可由電腦型彩券經銷商協助代為兌領。
- 非共用銷售處所之立即型彩券經銷商：可委託熟識之電腦型彩券經銷商，或合格的商圈組織、市場或攤販集中場(區)管理組織或受委託代表人、產業公(協)會、產業工會或職業工會等組織前往金融機構協助兌換，金額存入受委託組織帳戶後，由受委託組織再將兌付金額領出支付給立即型彩券經銷商。
- 立即型彩券經銷商自 7/23 (四) 至 12/31 (四) (依經濟部公告之紙本消費期間進行調整) 亦可持【振興三倍券】至中信銀行各分行批購彩券。(持【振興三倍券】批購彩券時，背面不需填寫任何資訊)
- 如有兌換問題可聯絡台彩客服或所屬業務代表協助。
北一區辦公室：臺北市松山區八德路四段 465 號 4 樓，02-2768-6885
北二區辦公室：新北市三重區重安街 102 號 5 樓，02-2970-2037
桃竹區辦公室：桃園市桃園區大興西路二段 65 號 3 樓，03-301-0256
臺中區辦公室：臺中市西區英才路 530 號 13 樓之 2，04-2301-0298
臺南區辦公室：臺南市東區中華東路二段 77 號 14 樓之 1，06-269-8128
高雄區辦公室：高雄市新興區民生一路 247 號 9 樓之 1，07-229-8508

Q6：【振興三倍券】可以批購立即型彩券嗎？

A6：可以。將於 7/23 (四) 開放中國信託各分行受理使用【振興三倍券】批購彩券。

為便利經銷商批購，將於 7/23 (四) 至 12/31 (四) 開放臨時轉掛籍業務，經銷商可於立即型彩券各期新品上市日第 4 個銀行營業日，至下一期彩券上市日前，持【振興三倍券】至中國信託各批售兌獎處進行彩券批購作業。

Q7：為何中國信託各分行 7/23 (四) 才開始受理使用【振興三倍券】批購彩券。

A7：因配合中信銀行系統調整及分行人員教育訓練時間，故 7/23 (四) 起開始受理【振興三倍券】兌付作業。

Q8：為何不能拿【振興三倍券】到中國信託以外的批售分行（華銀、一銀、農會、信合社）批購立即型彩券？

A8：因立即型彩券（刮刮樂）發行機構為中國信託商業銀行，華銀、一銀、農會、信合社為中國信託委託辦理彩券之批售、兌獎等作業，故無法受理經銷商持【振興三倍券】批購立即型彩券。

Q9：如何辨識【振興三倍券】的真偽？

A9 :【振興三倍券】紙本券之設計，計有 2 種面額，500 元為咖啡色，200 元為綠色。

【振興三倍券】由中央印製廠印製，每張【振興三倍券】採用鈔券規格印製，可透過「看一看」、「摸一摸」與「轉一轉」3 原則，分辨【振興三倍券】真偽。包括面額有凹凸、三條視障浮凸符碼 (200 在上下、500 在左右)、反面正反套印沒有接縫或扭曲、紫外光照會出現螢光纖維絲，流水號也會變色、正面左上方面額轉一轉會變色、正面自下方看會出現面額。

【摸、看、轉 3 招辨識真偽】

1. 【振興三倍券】具備三條視障浮凸符碼 (200 在上下、500 在左右)
2. 【振興三倍券】正面左上方面額轉一轉會變色。
3. 受紫外線光照時，【振興三倍券】流會出現螢光纖維絲，且流水號會變色。
4. 【振興三倍券】反面正反套印沒有接縫或扭曲。
5. 正面自下方看會出現面額。
6. 【振興三倍券】面額有凹凸。



防偽七大特點

看一看

1 隱藏字 (圖面標示①)

將與三倍券向上迎光檢視，可見左下角隱藏之面額數字呈深色顯現，旋轉90度變成反白數字。



2 正、反面套印圖案 (圖面標示②)

以直立面額數字做為正反面套印圖案，透光檢查，正、反面圖案可精準組合重疊。



3 梅花水印 (圖面標示③)

迎光透視，可見不固定位置層次分明之梅花圖案。



4 微小字 (使用簡易工具-放大鏡)

(圖面標示④)
將與三倍券右側波浪外部線條有連續重複之TAWAN微小字。

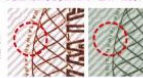

轉一轉

7 變色油墨 (圖標⑦)

輕時將與三倍券其左上角面額數字，呈現金色與綠色之變化。



摸一摸

6 凹版觸感印紋及浮凸符碼 (圖標⑥)

主要印紋及浮凸符碼用手觸摸，可感覺墨紋凸出紙面。

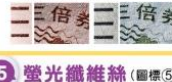

5 螢光纖維絲 (圖標⑤)

(使用簡易工具-UV紫外線燈)
整張三倍券之纖維絲呈現不規則分佈，在一般光源下可見紅色纖維絲，在紫外光源照射下，會顯現紅、綠、藍三色螢光纖維絲。

